Lumiprobe Corporation
115 Airport Dr Suite 160
Westminster, Maryland 21157
美國
手機：+1 888 973 6353
傳真：+1 888 973 6354
電子郵件：order@lumiprobe.com

L-蛋氨酸（硫甲基-d3）[L-Methionine (S-methyl-d3)]

http://hk.lumiprobe.com/p/l-methionine-s-methyl-d3

L-蛋氨酸 (S-methyl-d3) 是氘標記的氨基酸，其標記用於 NMR，和用於蛋白質、多肽結構及動力學的研究。

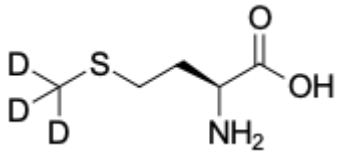

外观:	白色粉末
分子量:	152.23
CAS 编号:	13010-53-2
分子式:	$C_5H_8D_3NO_2S$
IUPAC 名称:	(2S)-2-amino-4-(trideuteriomethylsulfanyl)butanoic acid
溶解度:	在水裡
质量控制:	NMR ^{1}H 和 HPLC-MS (95+%, D: 98+%)
储存条件:	收到後 -20°C 避光保存 24 個月。運輸：室溫最多可保存3週。乾燥。
法律声明:	本產品僅供研究目的提供和銷售。本產品並未經過食品、藥品、醫療器械、化妝品等領域的安全性和效力測試，且未經明示或暗示授權用於其他任何用途，包括但不限於體外診斷、人類或動物用途，以及商業用途。